

Weekly IHSG



5,872.78
-70.47
-1.20%

Weekly LS 27



133.12
-0.12
-0.09%

Net Forgn (b) -784.94

International	Last	WoW Chg	(%)
DJIA	25,058.12	38.71	0.15%
Nasdaq	7,820.20	-5.78	-0.07%
S&P 500	2,801.83	0.52	0.02%
FTSE 100	7,678.79	16.92	0.22%
Nikkei 225	22,697.88	100.53	0.44%
Hang Seng	28,224.48	-300.96	-1.06%
Sanghai Comp	2,829.27	-1.91	-0.07%

Exchange Rates		WoW Chg	(%)
USD / IDR	14,495.00	117.00	0.81%
US \$ Index	94.48	-0.20	-0.21%
EUR / USD	1.17	0.00	0.33%
USD / JPY	111.41	-0.97	-0.86%
GBP / USD	1.31	-0.01	-0.65%
USD / CNY	6.77	0.08	1.17%
AUD / USD	0.74	-0.00	-0.12%

Others		WoW Chg	(%)
VIX:IND	12.86	0.68	5.58%
MSCI Emerging Market	1,070.07	-5.57	-0.52%

Sector		WoW Chg	(%)
Agriculture	1,456.32	14.02	0.97%
Basic Industry	773.79	-7.61	-0.97%
Composite	5,872.78	-71.29	-1.20%
Consumer	2,415.77	-59.71	-2.41%
Finance	1,027.02	-7.49	-0.72%
Infrastructure	1,089.40	4.96	0.46%
Mining	2,017.96	-7.66	-0.38%
Misc Industry	1,171.43	-19.37	-1.63%
Property	448.35	-1.39	-0.31%
Trade	855.43	-26.46	-3.00%

Source: Bloomberg

Analyst:

Lanjar Nafi

lanjar@reliancesekuritas.com

+62 21 5790 5455 ext. 214

IHSG Technical View



S2	5675	S1	5770	R1	5900	R2	6000
----	------	----	------	----	------	----	------

Analisis:

- IHSG bergerak cenderung terkonsolidasi pada minggu lalu setelah mencoba break out menguji resistance bearish trend dan MA50. Rentan pergerakan 5885-5957.
- Diawal pekan ini pergerakan IHSG kembali bergerak terkonsolidasi dengan potensi pulled back melihat pergerakan yang cenderung flat selama seminggu terakhir setelah mencapai target bearish trend dan MA50. Indikator Stochastic bergerak bearish dari area overbought dengan momentum RSI yang flat pada middle oscillator memperlihatkan signal pelemahan yang terkonsolidasi terbatas.
- Batasan *stop-loss* jika IHSG tertekan berbalik pulled back bearish trend line dan MA50 dilevel 5810.
- Sehingga diperkirakan IHSG akan cenderung tertekan pada pekan ini dengan rentan pergerakan 5767-5874 jika terkonfirmasi pulled back bearish trend.

USD/IDR Technical View

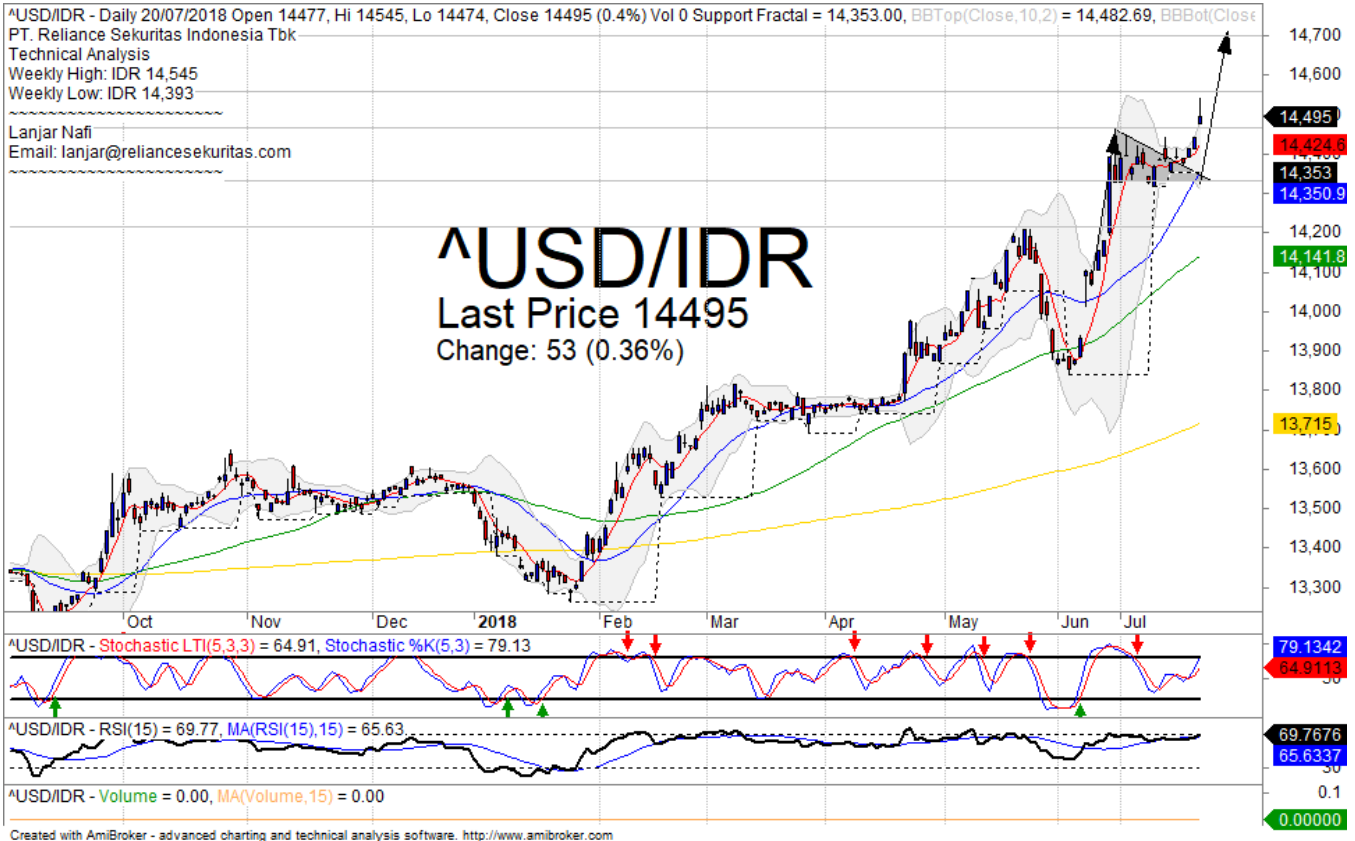

S2	14330	S1	14467	R1	14555	R2	14700
----	-------	----	-------	----	-------	----	-------

Analisis:

- Nilai tukar IDR terlihat melemah terhadap USD pada minggu lalu setelah terkonfirmasi break out dinding atas pennant pattern dengan target pelemahan hingga 14700. Trading range berada di level 14393-14545
- Diawal pekan ini pola pergerakan USD/IDR malanjutkan pelemahan setelah mengkonfirmasi pola pennant pattern dengan indikator Stochastic tertekan pada momentum RSI yang bergerak overbought.
- Batasan *stop-loss* jika terindikasi IDR melemah diatas 14525.
- Target pelemahan hingga 14700 sesuai dengan pola pennant.

Agriculture Technical View



S2	1375	S1	1410	R1	1455	R2	1510
----	------	----	------	----	------	----	------

Analisis:

- Pada minggu lalu pergerakan indeks sector pertanian cukup positif dengan mengkonfirmasi pola rebound pada level support setelah melemah hingga target FR161,8% dari Fibonacci. Rentan pergerakan berada dilevel 1430-1474
- Membuka pekan pergerakan indeks sector pertanian mencoba bertahan diatas MA20 sebagai konfirmasi lanjutan pada penguatan menguji MA50 dilevel 1504. Indikator stochastic dan RSI memberikan signal bullish yang cukup kuat.
- Batasan *stop-loss* jika pergerakan indeks kembali dibawah MA20 dilevel 1420.
- Target penguatan indeks hingga kelevel MA50 pada level 1505. Saham-saham yang perlu dicermati diantaranya AAL, LISP, SIMP memiliki peluang sebagai pendorong pergerakan indeks sector pertanian pada pekan ini.

HEAD OFFICE

Reliance Building

Jl. Pluit Sakti Raya No. 27AB,
Pluit
Jakarta 14450
T. +62 21 661 7768
F. +62 21 661 9884

RESEARCH DIVISION

Lanjar Nafi Taulat I

lanjar@reliancesekuritas.com

Aji Setiawan

aji@reliancesekuritas.com

Anissa Septiwijaya

anissa.septiwijaya@reliancesekuritas.com

Technical Research Analyst

Research Analyst

Research Analyst

EQUITY DIVISION

Jakarta- Pluit

Jl. Pluit Sakti Raya No. 27AB,
Pluit
Jakarta 14450
T. +62 21 661 7768
F. +62 21 661 9884

Bandung

Jl.Cisangkuy No.58
Bandung 40115
T. +62 22 721 8200
F. +62 22 721 9255

Surabaya - Gubeng

Jl. Bangka No. 22
Surabaya 60281
T. +62 31 501 1128
F. +62 31 503 3196

Makassar

Jl. Boto Lempangan No. 34 J
Makassar- Sulawesi Selatan
T. +62 411 3632388
F. +62 411 3614634

Jakarta - Sudirman

Menara Batavia Ground Floor
Jl.KH.Mas Mansyur Kav 126
Jakarta 10220
T. +62 21 57905455
F. +62 21 57950728

Tasikmalaya

Ruko Tasik Indah Plaza No.21
Jl. KHZ Mustofa No. 345
Tasikmalaya 46121
T. +62 265 345000
F. +62 265 345003

Surabaya - Diponegoro

Jl. Diponegoro No.26D
Surabaya 60261
T. +62 31 567 0388
F. +62 31 561 0528

Medan

Jl. Teuku Amir Hamzah No.40-O
Medan 20117
T. +62 61 6638592
F. +62 61 6638023

Jakarta - Kebon Jeruk

Plaza Kebon Jeruk
Jl.Raya Perjuangan Blok A/2
Jakarta 11530
T. +62 21 532 4074
F. +62 21 536 2157

Malang

Jl. Guntur No. 19
Malang 65112
T. +62 341 347 611
F. +62 341 347 615

Bali - Denpasar

Dewata Square Blok A3
Jl. Letda Tantular Renon
Denpasar 802361
T. +62 361 225099
F. +62 361 245099

Tangerang

Jl. Pahlawan Seribu Ruko BSD
Sektor 7 Blok RK kav. 9
Tangerang 15310
T. +62 21 5387495
F. +62 21 5387494

Pekanbaru

Jl. Jendral Sudirman No.73
Pekanbaru-Riau
T. +62 761 848414
F. +62 761 849456

Pontianak

Jl. MT Haryono No. 6
Pontianak 78121
T. +62 561 575674
F. +62 561 575670

Solo

Jl. Slamet Riyadi 330^a
Solo 57145
T. +62 271 736599
F. +62 271 733478

Balikpapan

Ruko Bukit Damai Indah
Blok I, No. 3, Rt.34
Jl. MT. Haryono, Gunung
Bahagia, Balikpapan Selatan
76114
T. +62 542 746313
F. +62 542 746317

IDX CORNER & INVESTMENT GALLERY

STIE Malangkucewara

Jl. Terusan Candi Kalasan
Malang 65142
T. +62 341 491813
F. +62 341 495619

Universitas Muhammadiyah Gresik

Jl. Sumatra 101 GKB
Gresik 61121
T. +62 31 3951414
F. +62 31 3952585

Universitas Surabaya

Jl. Raya Kalirungkut
Surabaya 60293
T. +62 31 2981203
F. +62 31 2981204

Universitas Muhammadiyah Malang

Jl. Raya Tlogomas 246
Malang 65144
T. +62 341 464318-9
F. +62 341 460782

Universitas Siliwangi Tasikmalaya

Jl. Siliwangi No. 24
Tasikmalaya 46151
T. +62 265 323685
F. +62 265 323534

Politeknik Kediri

Jl. Mayor Bismo No. 27
Kediri 64121
T. +62 354 683128
F. +62 354 683128

Universitas Negeri Malang

Jl. Surabaya No. 6
Malang 65145
T. +62 341 585914
F. +62 341 55288

Universitas Negeri Makassar

Fakultas Ekonomi Gedung BT Lt. 2
Jl. A. P. Pettarani, Kampus UNM, Gunungsari
Baru
Makassar 90222
T. +62 411 889464, 881244
F. +62 411 887604

Universitas Muhammadiyah Pontianak

Jl. Ahmad Yani, No. 111
Pontianak 78124
T. +62 561 743465
F. +62 561 766840

STIE AAS

Jalan Slamet Riyadi No 361
Kartasura, Surakarta
T. +62 271 726156
F. +62 271 726156

Universitas Tanjungpura Pontianak

Jl. Jendral Ahmad Yani
Pontianak 78124
T. +62 561 743465
F. +62 561 766840

STIE "AUB" Surakarta

Jl. Mr. Sartono 97, Cengklik
Nusukan, Surakarta 57135
T. +62 271 854803
F. +62 271 853084

STIESIA Surabaya

Jl. Menur Pumpungan 30
Surabaya
T. +62 31 5947505
F. +62 31 5932218

Universitas Muhammadiyah Sidoarjo

Jl. Majapahit 666 B
Sidoarjo, Jawa Timur
T. +62 31 8945444
F. +62 31 8949333

Universitas Pesantren Tinggi Darul Ulum

Kompleks Pp Darul Ulu, Peterongan
Jombang, Jawa Timur 60281
T. +62 321 873655
F. +62 321 875771

STIE Tri Bhakti

Jl. Teuku Umar No.24
Cut Meutia Setiakawan, Bekasi
T. +62 21 8242 9400, 8242 9500
F. +62 271 726156

STIKOM BALI

Jl. Raya Puputan No. 86, Renon, Denpasar
Timur, kota Denpasar
Bali-80234
T. +62 361 244445

Universitas 17 Agustus 1945 Banyuwangi

Jl. Adi Sucipto 26
Banyuwangi, Jawa Timur
T. +62 333 419163
F. +62 333 419163

Disclaimer:

Information, opinions and recommendations contained in this document are presented by PT Reliance Sekuritas Indonesia Tbk. from sources that are considered reliable and dependable. This document is not an offer, invitation or any kind of representations to decide to buy or sell stock. Investment decisions taken based on this document is not the responsibility of PT Reliance Sekuritas Indonesia Tbk. PT Reliance Sekuritas Indonesia Tbk. reserves the right to change the contents of this document at any time without prior notice.